

HALIÇ ARAŞTIRMALARI

ARAŞTIRMA VE UYGULAMA MERKEZİ

Bilgiyle aydınlanan kültürlerin köprüsü.



NASIL DİNLERİM?



YouTube:

<https://www.youtube.com/playlist?list=PLp2chtMbc5AABgPPSVlc7hFduGfCQqllm>



Spotify:

<https://open.spotify.com/show/4DpyLDnkGXJH9mkU06dxWz?si=8858a46ade464d4a>

HALIÇ HİKAYELERİ

Haliç Araştırmaları Araştırma ve Uygulama Merkezi tarafından titizlikle hazırlanan 'Haliç Hikayeleri Sohbeti', her hafta cuma Prof. Dr. Önder Küçükerman'ın sürükleyici anlatımı ve Dr. Öğr. Üyesi Jülide Edirne Erdinç'in özenle yürüttüğü moderatörlüğü ile gerçekleşmektedir. Bu özel etkinlik, Haliç Üniversitesi'nin dinamik dijital platformlarında, YouTube ve Spotify hesaplarında düzenli olarak izleyiciyle buluşmaktadır. Bugüne dek altı bölümü yayınlanmış olan 'Haliç Hikayeleri', her hafta Haliç Vadisi'nin eşsiz mirasını konu olarak izleyicilere ulaştırmaktadır. Bu sohbetler, Haliç Vadisi'nin zengin kültürel dokusunu detaylı bir şekilde ele almakta ve izleyicilere geçmişten günümüze uzanan önemli konuları işlemektedir. Arkeolojik keşiflerden sanatsal yaratıcılığa, tarihi olaylardan çevresel korumaya kadar geniş bir yelpazede kültürel unsurlar üzerine bilgilendirici bir sohbet sunarak, izleyicileri derinlemesine bir keşfe çıkarmayı amaçlamaktadır.

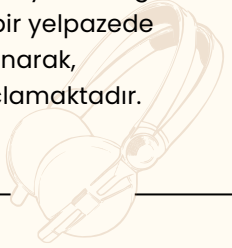

KIZILAY İLŞ İŞBİRLİĞİ

17 Ocak 2024 tarihinde, Kızılay ile işbirliği kapsamında düzenlenen toplantıya katılan Haliç Üniversitesi'nin önde gelen akademisyenlerinden Prof. Dr. Önder Küçükerman, Endüstriyel Tasarım Bölüm Başkanı Dr. Öğr. Üyesi Jülide Edirne Erdinç, Mimarlık Fakültesi Dekanı Prof. Dr. Füsun Seçer Karıptaş, Mimarlık Bölüm Başkanı Doç. Dr. Gözde Çakır Kiasıf, Mimarlık Bölümü Başkan Yardımcısı Dr. Öğr. Üyesi Eda Selçuk olmak üzere Kızılay Afet Yönetimi ve İklim Değişikliği Genel Müdürü İbrahim Özer ve ekibiyle bir araya gelindi. Haliç Üniversitesi ev sahipliğinde gerçekleştirilen bu önemli toplantıda geri dönüşüm odaklı projeler üzerine yapılacak iş birlikleri ele alındı. Kızılay Afet Yönetimi ve İklim Değişikliği ekibinden Seval Gürbüz tarafından afet yönetimi ile ilgili bir bilgilendirme toplantısı yapıldı. Haliç Araştırmaları Merkezi tarafından ise üniversitemiz öğrencileri ile nasıl bir çalışma süreci izleyip neler yapacağımıza dair bir sunum gerçekleştirildi. Bu sunum 'Afet Sonrası Atık Yönetimi Kapsamında Tasarım Eğitimi' sürecinin nasıl olacağı ile ilgili içerikleri Kızılay ekibi ile paylaşmayı hedeflemekteydi. Katılımcılar arasında yapılan karşılıklı fikir alışverişi, gelecek projelerin şekillendirilmesinde önemli bir adım olarak değerlendirildi.





UNESCO KÜRSÜMÜZ HEWACC KURULDU

Haliç Üniversitesi gerçekleştirdiği akademik çalışmalar ve araştırmalar ile küresel sorunlara dikkat çekmek ve uluslararası anlaşmalar ile çözümler üretmeyi hedefliyor. Üniversitenin bu kapsamda gerçekleştirdiği miras, su ve iklim değişikliğine odaklanan çalışmaları UNESCO ile yapılan iş birliği ile küresel bir boyut kazandı.

Miras, Su ve İklim Değişikliğinin Entegre Yönetimi UNESCO Kürsüsü" kısaca "HEWACC" (UNESCO Chair on Integrated Management of Heritage, Water, and Climate Change), Haliç Üniversitesi ve Birleşmiş Milletler Eğitim, Bilim ve Kültür Örgütü (UNESCO) arasında imzalanan anlaşma neticesinde Şubat 2024 tarihinde kuruldu. Kürsünün Başkanlığını Dr. Öğretim Üyesi Jülide Edirne Erdinç yaparken, Prof. Dr. Önder Küçükerman Kürsü Onursal Eş Başkanlığını, Yeşim Doran Taş ise Kürsü Yönetici Eş Başkanlığı görevini sürdürecektir.

UNESCO VE HALIÇ ÜNİVERSİTESİ İŞBİRLİĞİYLE KURULAN HEWACC, MİRAS, SU VE İKLİM DEĞİŞİKLİĞİNİN BÜTÜNSEL YÖNETİMİNE ODAKLANIYOR.

1992 yılında kurulan UNITWIN Ağları/UNESCO Kürsüleri Programı, bilgi paylaşımı ve iş birliğiyle çalışma aracılığıyla kurumsal kapasiteyi artırmak için, uluslararası düzeyde üniversiteler arası iş birliğini ve iletişim ağlarının oluşturulmasını teşvik etmeyi hedefliyor. Program içerisinde, dünya çapında 120 ülkede 850 UNESCO Kürsüsü ve UNITWIN Ağı bulunduyor. "Miras, Su ve İklim Değişikliğinin Entegre Yönetimi UNESCO Kürsüsü" Haliç Üniversitesi'nin ilk, Türkiye'nin on dokuzuncu UNESCO Kürsüsü olma özelliği taşıyor.

Kürsünün amacı miras, su ve iklim değişikliği olgularını aralarındaki ilişkiler, etkileşimler ve ihtiyaçlar açısından bütünsel bir yaklaşımla ele almak. HEWACC su, miras ve iklim değişikliği arasındaki ilişkileri, Afet Riskinin Azaltılması ve Dayanıklılık (DRR&R) çapraz teması ile irdeleyerek çalışmalar yürütmeyi amaçlıyor. Ayrıca, sürdürülebilir yönetim, değerlendirme, planlama, koruma ve tasarım alanlarında entegre çözümler geliştirerek akademik ve bilimsel çalışmaları güçlendirmeyi ve ulusal ile uluslararası düzeyde iş birliklerini artırmayı hedefliyor.

Kürsünün kurulması fikrinin çıkış noktası da olan ilk projesi; üniversitemize de adını veren ve İstanbul Haliç Çalışmaları Uygulama ve Araştırma Merkezi'nin odak noktası olan; Haliç olacak. Haliç bölgesinde gerçekleştirilecek proje, su kaynakları ve kıyı alanlarının iklim değişikliği ve diğer faktörlerden kaynaklanan risklerini ele almayı amaçlıyor. Proje, Haliç'in su kütleleri, dereleri, su yolları ve kıyılarını, Haliç Tersanesi'nden Demir Kilise'ye kadar çeşitli miras varlıklarını ve ekosistemleri kapsayarak incelerken, "miras olarak su" yaklaşımını temel alacak bir saha temelli araştırma projesi olarak planlanıyor.

Yürütücü ve Danışmanlar Komiteleri ve ilk dört yıllık programı hazırlanmış olan HEWACC tüm detaylarıyla önümüzdeki aylarda düzenlenecek olan sempozyumla tanıtılacak.

UNESCO Chair on Integrated Management of Heritage, Water, and Climate Change for Sustainable Development

Why UNESCO Chair on Heritage, Water, and Climate Change Management?

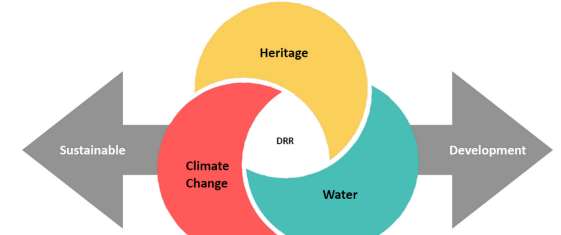

HEWACC aims to promote integrated management of heritage, water, and climate change with a holistic three pillar approach (H3PA), as it mentioned in 39_C/46 a cross-sectoral approach, in terms of their interrelationships, interactions and needs, while viewing these relations through the lens of disaster risk reduction and resilience (DRR&R). It argues that the multi-disciplinary integrated management of those is necessary to achieve SDGs.

UNESCO Chair on Integrated Management of Heritage, Water, and Climate Change for Sustainable Development

Holistic 3 Pillar Approach

HEWACC aims to develop a unique contribution to UNESCO's mission and mandate by promoting its H3PA and working themes, and applying these into education and research implementations, capacity building, consultancy and knowledge dissemination in the related fields with a cross-cutting theme DRR in Haliç University (HU) and worldwide partner organizations.

The overarching goal of the proposed Chair, by H3PA, will be to minimize trade-offs and maximize synergies. To do so, as it mentioned in 39_C/46, a cross-sectoral approach is needed to not only address the potential impacts of climate change within a sector, but also the interactions between the sectors as well as their interrelationships.

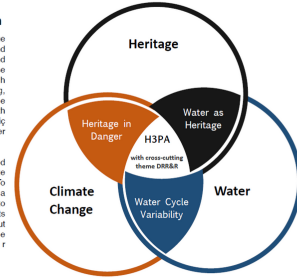

H3PA Working Themes

The global climate change crisis is inextricably linked to water. A variety of material heritage and cultural practices are also directly related to water. And the current water challenges, resulting from CC, interfere in different dimensions with heritage management.

HEWACC will focus on the intersection areas of the H3PA as three working themes and foster the integrated management of water and cultural/natural heritage, tangible and intangible, facing the impacts of CC and land use, with a cross-cutting theme DRR&R.

Water as Heritage
Heritage in Danger
Water Cycle Variability

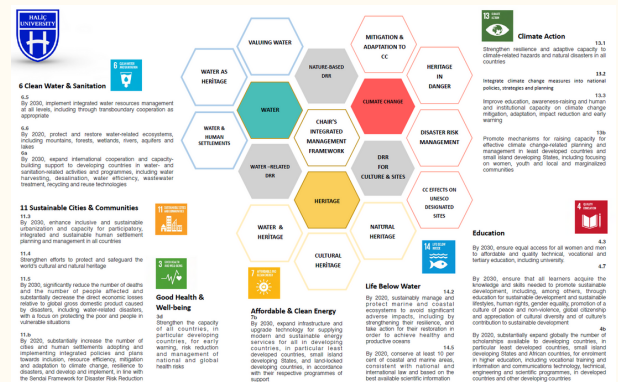

The proposal will contribute to SDG1/Outcome1, SDG2/Outcome3, SDG3/Outcomes4, EO/Outcome10 (41_C/4), and will focus on achieving Goal 3,4,6,7,11,13,14



PODCAST

7. BÖLÜMÜ KAÇIRMAYIN!

'Haliç Hikayeleri Sohbeti', her hafta cuma Prof. Dr. Önder Küçükerman'ın sürükleyici anlatımı ve Dr. Öğr. Üyesi Jülide Edirne Erdinç'in özenle yürüttüğü moderatörlüğü ile gerçekleşmektedir.

KEŞFET



İŞ BİRLİĞİ

HEYECAN VERİCİ GELİŞMELER!

Haliç Araştırmaları Uygulama ve Araştırma Merkezi olarak aynı konuları mercek altına aldığımız Kızılay Afet Yönetimi ve İklim Değişikliği Genel Müdürlüğü ile iş birliği görüşmelerimiz başlamıştır.

KEŞFET



FESTİVAL

HALIÇ'TE EĞLENCE ZAMAN!

Haliç Tersanesi'ni İstanbul Sanat'ta düzenlenen İstanbul Haliç Festivali, 4-9 Mart arasında çeşitli konserler ve etkinliklerle sizlerle buluşuyor. Tarihi mekandaki karnaval oyunlarının, alışverişin ve yeme-içme alanlarının da tadını çıkarmayı unutmayın.

KEŞFET



SERGI

TATE MODERN HALIÇ'TE!

Artıstanbul Feshane, Tate koleksiyonunu, 19 Mayıs'a kadar açıyor. Dinamik Göz: Optik ve Kinetik Sanatın Ötesinde isimli koleksiyonda, 21 ülkeden 60 uluslararası sanatçının yaklaşık 100 eseri yer alıyor.

KEŞFET

EKİBİMİZİ TANIYIN

HALIÇ ARAŞTIRMALARI UYGULAMA VE ARAŞTIRMA MERKEZİ'NE BİR YOLCULUK.

2022 yılında Haliç Üniversitesi bünyesinde kuruluş adımlarını attığımız merkezimiz uzman akademisyen kadrosuyla birlikte yapmış olduğu çeşitli projelerle gün geçtikçe büyümektedir.

Merkezimizin başlıca misyonu, çok eski bir mirasın sanayi ve tasarım merkezinin doğum yeri ve tarihi tanığı olarak görev yapmış olan Haliç ve çevresinin kültürel koruma verilerinin değerlendirilmesidir.

Vizyonumuz ise bu mirasın Haliç Üniversitesi tarafından küresel ortamda bir markaya dönüştürülmesidir.

Haliç Araştırmaları Merkezi'nin yönetim kurulu üyeleri, Prof. Dr. Önder Küçükerman'ın liderliğinde, Dr. Öğr. Üyesi Jülide Edirne'nin müdür yardımcılığı göreviyle, Mimarlık Fakültesi Dekanı Prof. Dr. Füsün Seçer Karıptaş, İşletme Fakültesi ve Siyasi Bilimlerde uzmanlaşmış Dr. Öğr. Üyesi Eyüp Öz, ve Güzel Sanatlar Fakültesi'nden Dr. Öğr. Üyesi Zehra Doğan Sözüer'den oluşmaktadır. Ekip üyelerimiz ise okulumuz bünyesindeki yüksek lisans ve doktora öğrencilerinden oluşmakta olup alanında uzman danışma kurulu üyelerimiz tarafından çalışmalarımıza destek verilmektedir.

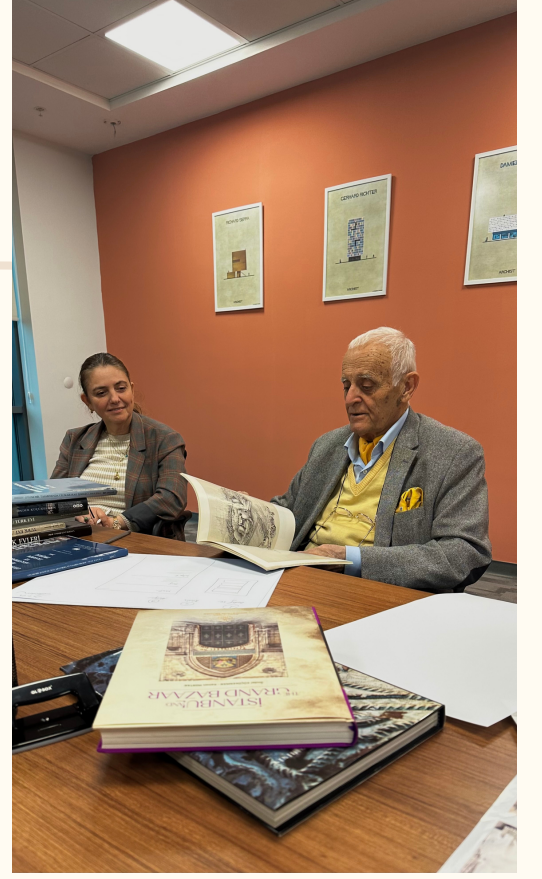

HALIÇ VADİSİ ARŞİVİ

ÇALIŞMALARINIZI BEKLİYORUZ!

Haliç Araştırmaları Uygulama ve Araştırma Merkezi olarak çalışmalarınıza değer veriyoruz. Haliç ile ilgili yapmış olduğunuz akademik tez ve makaleleri bizlere ulaştırın. Sizlerin yardımıyla arşivimizi büyütelim. Mail adresimize atacağınız Haliç'in kültürüne ışık tutacak her materyal arşivimizin zenginleşmesine katkı sağlayacaktır.

istham-info@halic.edu.tr

@istham | istham-info@halic.edu.tr

5. LEVENT MH. 15 TEMMUZ ŞEHİTLER CD. NO: 14/12 EYÜPSULTAN/İSTANBUL